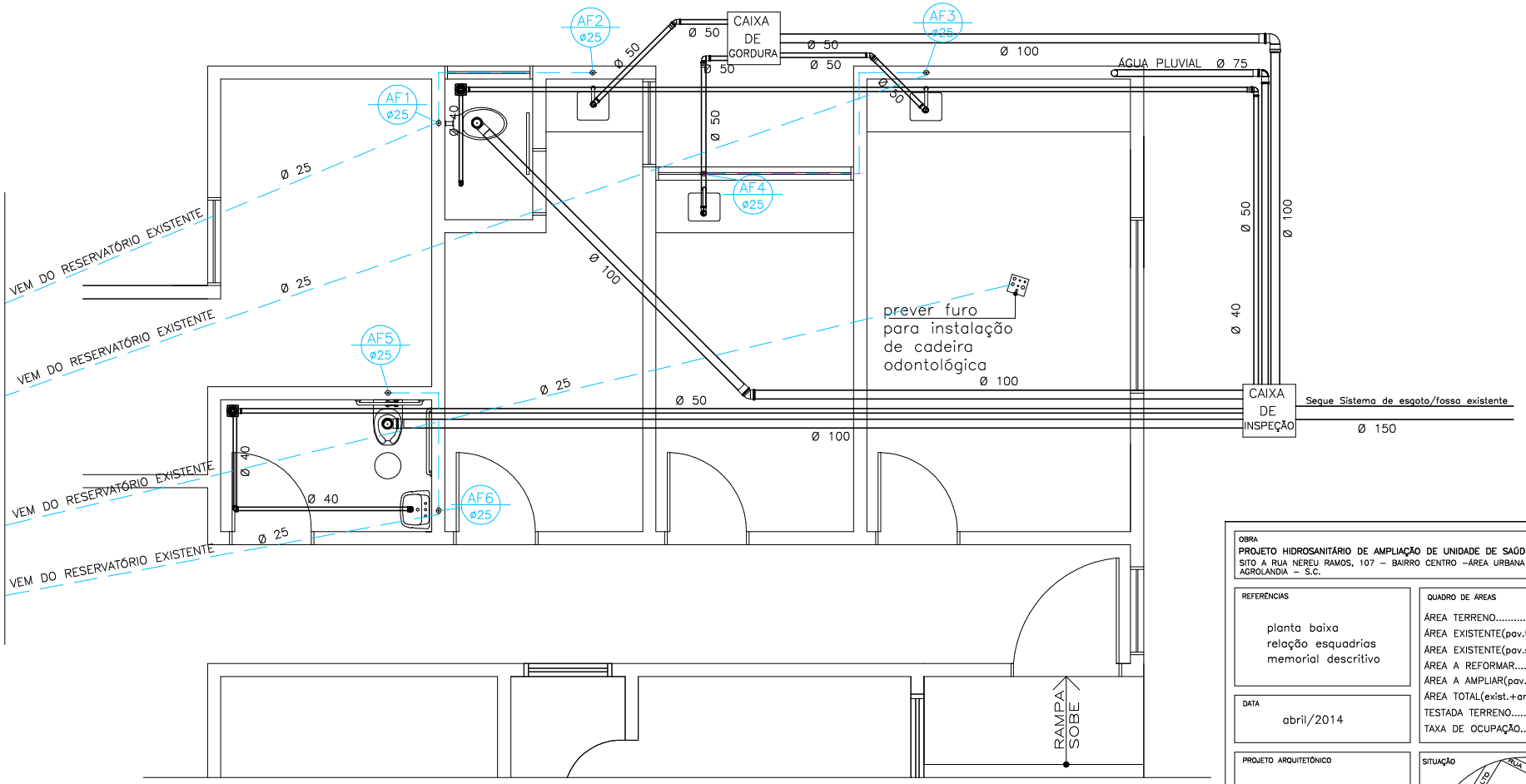

PLANTA BAIXA HIDROSSANITÁRIO

ESC: 1/50

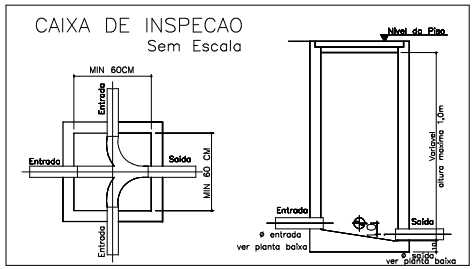

PERFIS DAS CALHAS VERTEDOURAS

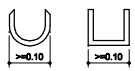

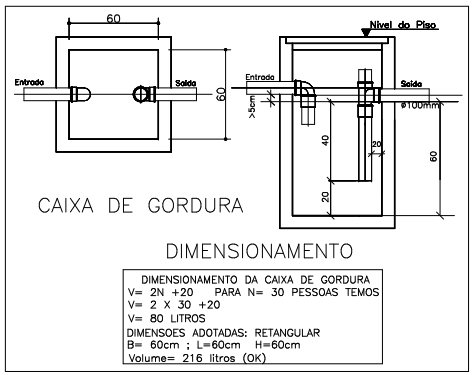

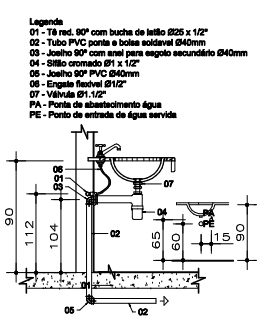

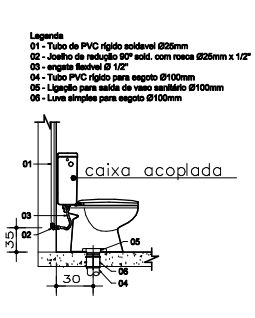

OBRA
PROJETO HIDROSANITÁRIO DE AMPLIAÇÃO DE UNIDADE DE SAÚDE
SITO A RUA NEREU RAMOS, 107 – BAIRRO CENTRO –ÁREA URBANA AGROLANDIA – S.C.

PRANCHA
ÚNICA

REFERÊNCIAS
planta baixa
relação esquadrias
memorial descritivo

DATA
abril/2014

QUADRO DE ÁREAS

ÁREA TERRENO	1818,00m2
ÁREA EXISTENTE(pav.térreo)	592,84m2
ÁREA EXISTENTE(pav.superior)	178,38m2
ÁREA A REFORMAR	3,96m2
ÁREA A AMPLIAR(pav.térreo)	69,20m2
ÁREA TOTAL(exist.+ampliar)	840,42m2
TESTADA TERRENO	30,30m
TAXA DE OCUPAÇÃO	36,41%

PROJETO ARQUITETÔNICO
ARQ°. ALYSSON J. KRAUSE
CAU: A38375-9

SITUAÇÃO

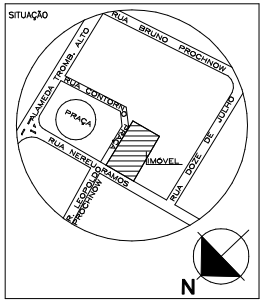

PROPRIETÁRIO
PREFEITURA MUNICIPAL DE AGROLÂNDIA
CNPJ: 83.102.582/0001-44

arquiteto alysson j. krause

CONSIDERAÇÕES

O proprietário somente poderá se utilizar do projeto para o fim e o local indicados nos documentos e desenhos apresentados Os direitos autorais relacionados ao arquiteto estão definidos na lei 5.194 de 24/12/66, art. 17 combinado com art.18 Qualquer alteração no projeto e posteriormente na edificação já concluída sem aviso prévio ou aval do profissional, este não fica mais responsável tecnicamente.